Změny v chovu skotu v Polsku

Martin Ziaja, Polská federace
chovatelů skotu a producentů mléka

Mléčná farma roku 2026
Hotel Jezerka, 5. března 2026

Počet farem s kravami v Polsku



200.000 farem chová krávy

z toho

80.000 vyrábí mléko pro mlékárny

Počet dojnic v Polsku

- **1945.000 kusů**

Celková produkce mleka

- **14,6 miliardy litrů**

Výroba pro mlékárenský průmysl

- **13,5 miliardy litrů**



Martin Ziaja

PRODUKCE MLÉKA V POLSKU 2004 -2025

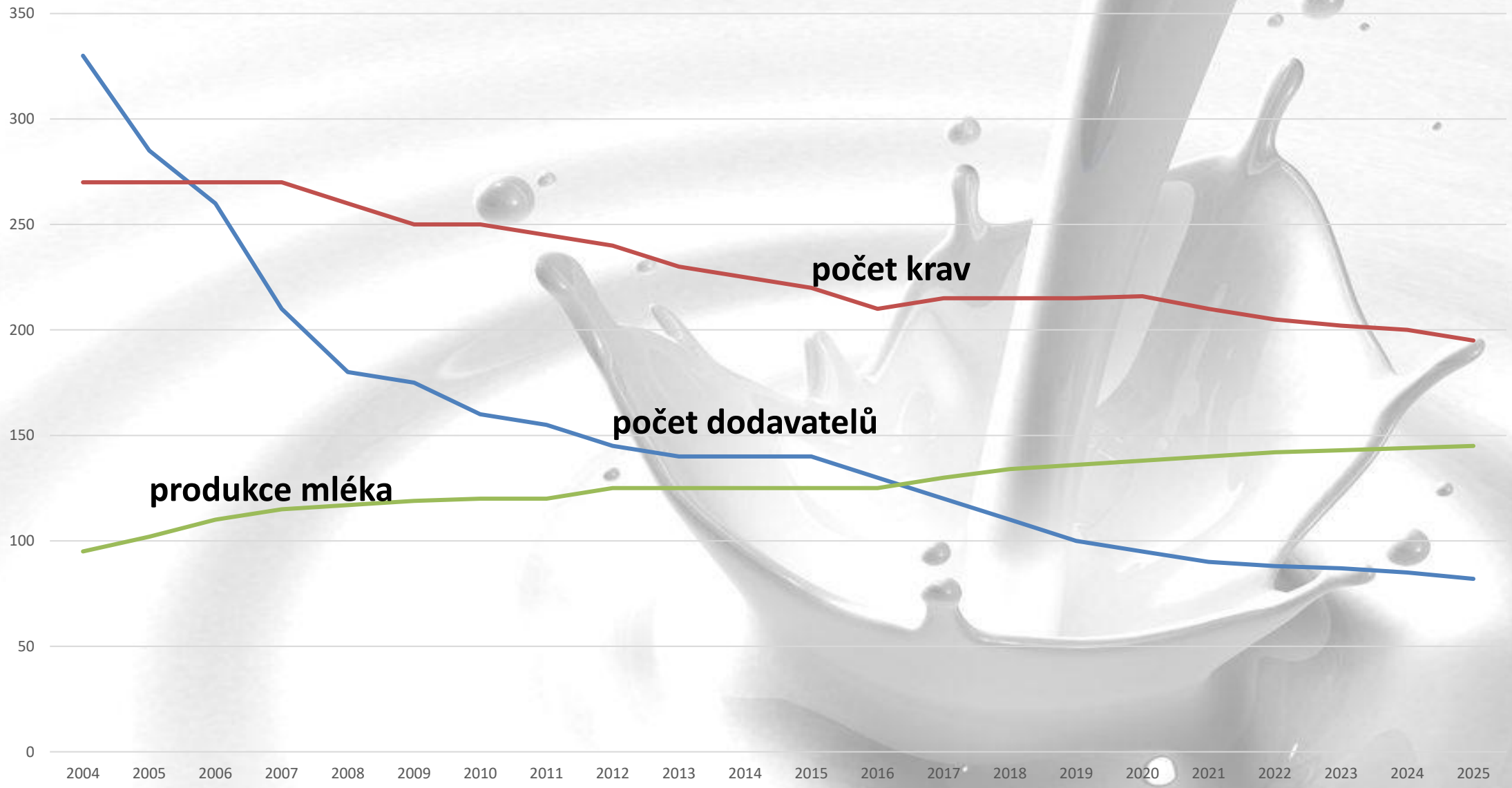

Martin Ziaja

75 % polského mlékárenského průmyslu tvoří družstva

































Martin Ziaja

25 % polského mlékárenského průmyslu tvoří soukromé společnosti











Martin Ziaja

Rozdíl ve filozofii mezi družstvení a soukromou mlékárnou



Družstevni - platí za mleko, kolik může (protože mleko dodávají majitelé družstva)

Soukromé – platí za mléko tolik, kolik je potřeba (protože mleko pochází od těch, kteří mlékárnu nevlastí)

Soukromé



mléko



mléko



zisk



Majitel

Družstevní



spolumajitel

mléko

zisk



zisk

mléko



spolumajitel

Martin Ziaja



Počet mlékáren w 2004

- **Činil celkem 344**
- **Včetně družstev 214**





Počet mlékáren w 2025

- **Činil celkem 118**
- **Včetně družstev 76**

Martin Ziaja



Největši polskou mlékárnou je družstvo *MLEKOVITA*

- Ročno obrat přesahuje 2,5 miliardy EUR

Martin Ziaja

Najlépe placenou mlékárnou v Polsku je

družstvo *PIĄTNICA*

Cena mleka:
v lednu 26’ – 0,62 EUR



Průměrná cena
v lednu 26’
v Polsku: 0,45 EUR

Martin Ziaja



Polsko je třetím největším producentem mleka v EU

S celkovou produkcí 14,6 miliardy litrů
má soběstačnost 125%

Martin Ziaja

Polsko je velkým vývozcem mléčných výrobků



Martin Ziaja

Polsko je velkým vývozcem mléčných výrobků

v roce 2025 dosáhla hodnota exportu 3,1 miliardy EUR



Martin Ziaja

Polsko je velkým vývozcem mléčných výrobků

v roce 2025 dosáhla hodnota exportu 3,1 miliardy EUR



hlavně sýr
30%

Martin Ziaja

Chov mléčného skotu v Polsku

Celkový počet dojnic - 1945.000 krávy
Dojnic v hodnocení - 790.000 krávy (98,5% HF, 1,5% SIM)
Farmy v hodnocení - 15.400 stáda
Průměrná velikost stada - 52 dojnic
Průměrná úrodnost krav
hodnocená v roce 2025 - 9860 kg
V Opolském Slezsku - 11202 kg (1.místo v Polsku)



Martin Ziaja

Polská Federace Chovatelů Skotu a Producentů Mléka
je zodpovědná za hodnoceni dojnic

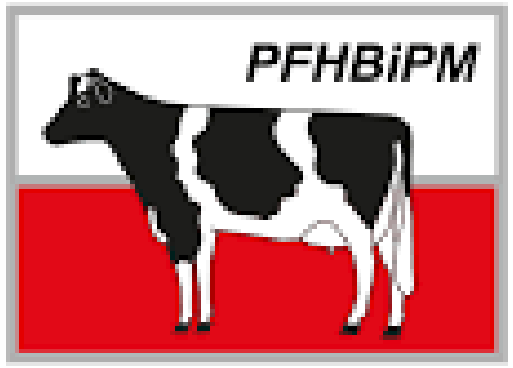

POLSKA FEDERACJA
HODOWCÓW BYDŁA
i PRODUCENTÓW MLEKA

Martin Ziaja



PFHBiPM

Polská Federace Chovatelů Skotu a Producentů Mléka je to:

- 21 Regionálních sdružení
- 15.400 mléčných farem
- 790.000 dojnic
- 4 laboratoře pro hodnocení mleka
- 2 krmivářské laboratoře
- 1 genomická laboratoř
- Genetické centrum



Martin Ziaja

Celková produkce mleka

- 14,6 miliardy litr





Krávy v hodnocení 790.000 x 9860l = 7,7 mld. litrů

Krávy nehodnoceno 1155.000 x 6000l = 6,9 mld. litrů





Spolu 14,6 mld. litrů

Martin Ziaja

Velké diferenciace farem

Moderni, velké, vysoce výkonné chovy

40% krav 60% mléka



Vazné chovy

60% krav 40% mléka



Martin Ziaja

Přiklad mlékárenského družstva





Denní produkce - 1000.000 litrů
Dodavatelé mleka – 1100 farmy

z toho:

- 51 farmy farem s více než
1 milionem litrů/rok **- 45% dodávek**

- 200 nejmešich dodavatelů **- 8% dodávek**



Martin Ziaja

Změna ve struktuře

2025 - 80.000 farem
- 1.945.000 dojnic
- 13,5 miliardy litrů

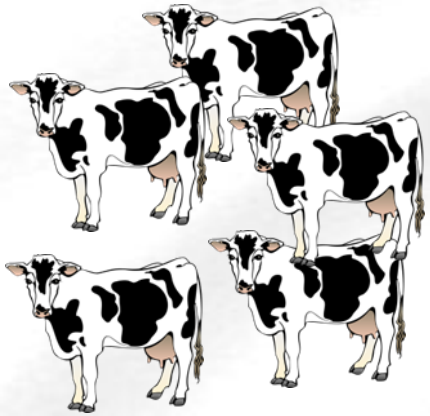
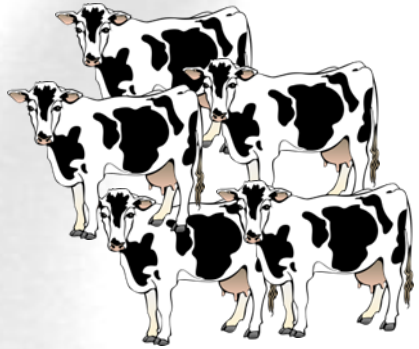

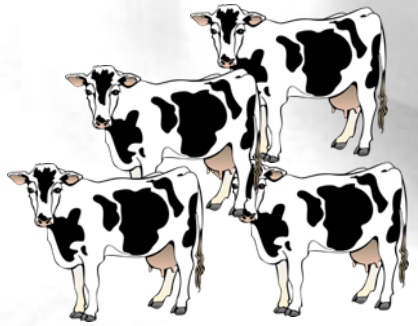




Martin Ziaja

Změna ve struktuře

2036 - 40.000 farem

- 1.700.000 dojnic

- 15,5 miliardy litrů

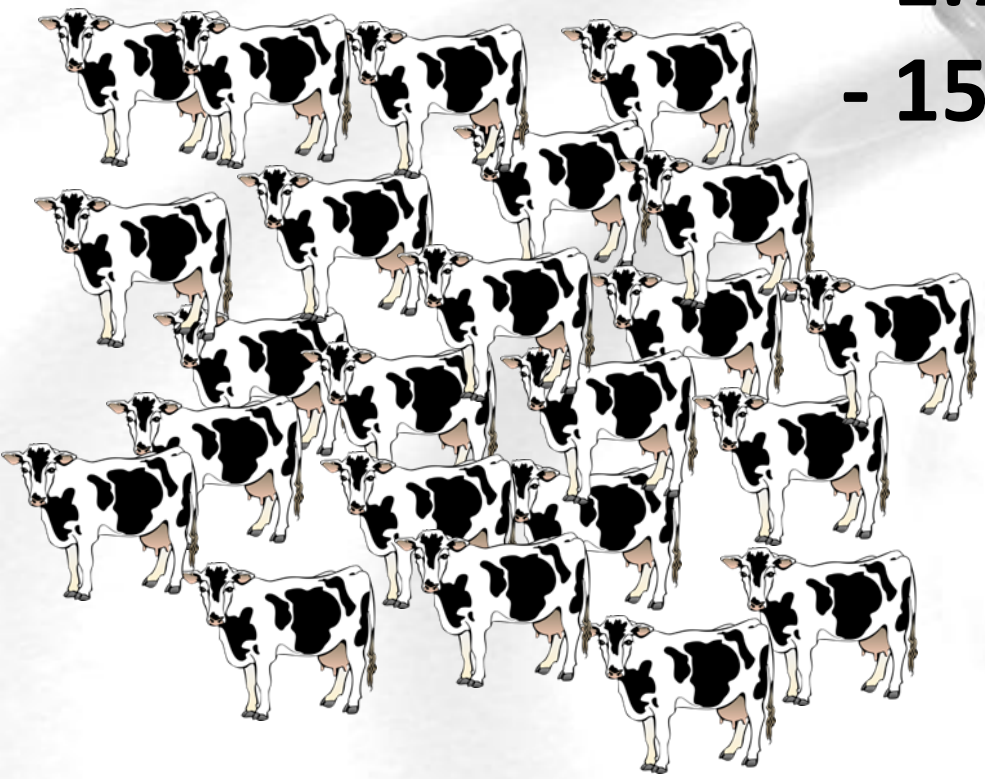



Martin Ziaja

Proč zmena ve struktuře farem ?



Proč zmena ve struktuře farem ?

Za prvé

Spotřebitel se zajímá o původ potravin



Proč zmena ve struktuře farem ?

Za prvé

Spotřebitel se zajímá o původ potravin

Proto je to důležité

- **Dobré životní podmínky zvířat**
- **Ekologie a uhlíková stopa**



Staré stodolu tento požadavek nesplňují





Nové záruky:

- **blahobyt**
- **účinnost**
- **zdraví**
- **nizká uhlíkova stopa**

Martin Ziaja

Proč zmena ve strukturę farem ?



v roce 2004
- 12 minut práce



Protože naše mleko, má čím dál menší hodnotu

Martin Ziaja

Proč zmena ve strukturę farem ?



v roce 2004
- 12 minut práce



v roce 2025
- 4 minut práce



Martin Ziaja

Proč zmena ve strukturę farem ?



v roce 2004
- 12 minut práce



v roce 2025
- 4 minut práce



v roce 2035
- 3 minut prace ? 2 minute ?



Martin Ziaja

Abychom se s tím vyrovnali, musíme:



Abychom se s tím vyrovnali, musíme:

- zvýšit rozsah produkce na farmě



Abychom se s tím vyrovnali, musíme:

- **zvýšit rozsah produkce na farmě**
- **zlepšit kvalitu suroviny**

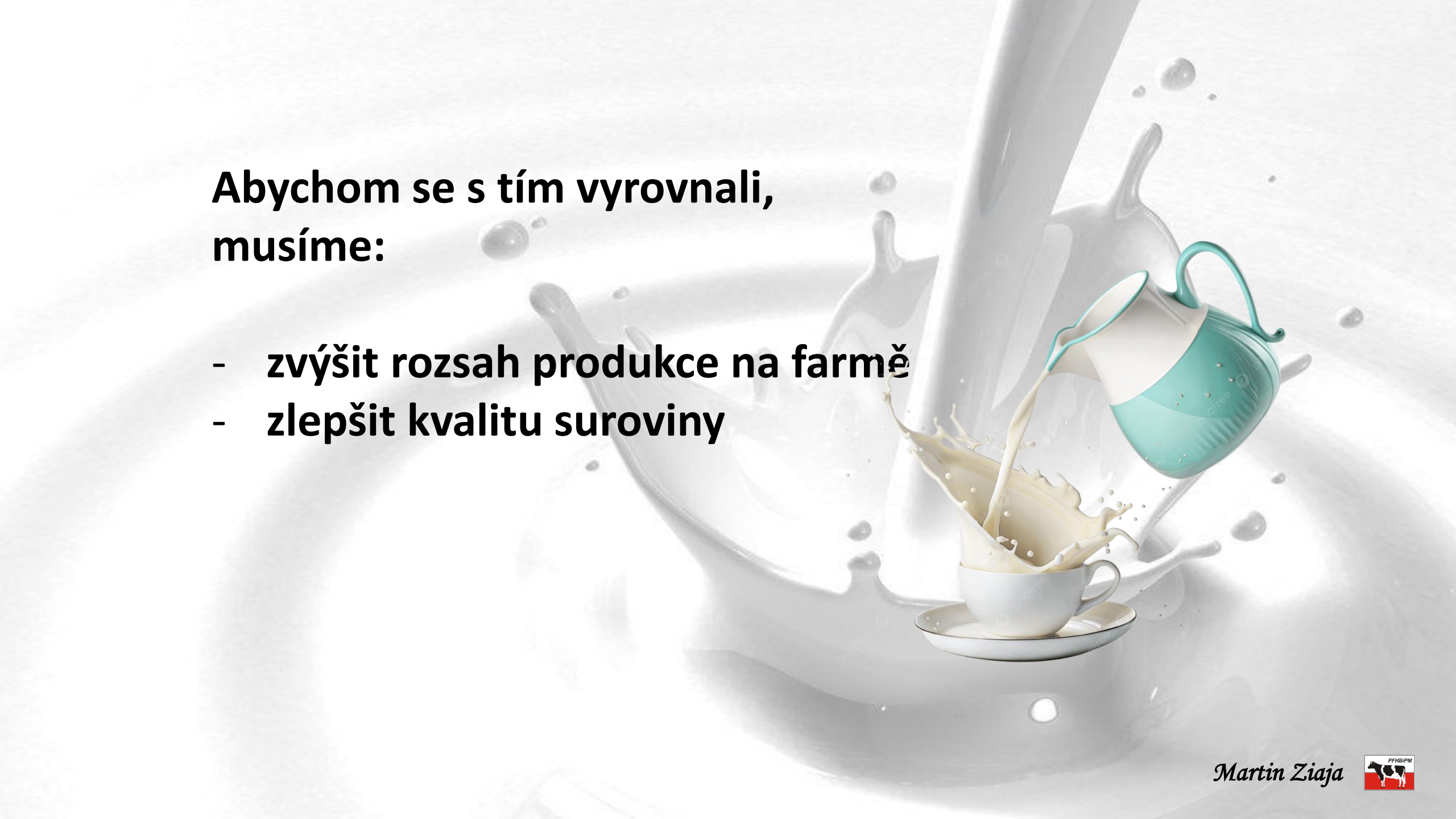

Abychom se s tím vyrovnali, musíme:

- **zvýšit rozsah produkce na farmě**
- **zlepšit kvalitu suroviny**
- **zlepšit kvalitu produktů**



Abychom se s tím vyrovnali, musíme:

- **zvýšit rozsah produkce na farmě**
- **zlepšit kvalitu suroviny**
- **zlepšit kvalitu produktu**
- **učinit nabídku atraktivnější**



Martin Ziaja

Abychom se s tím vyrovnali, musíme:

- **zvýšit rozsah produkce na farmě**
- **zlepšit kvalitu suroviny**
- **zlepšit kvalitu produktu**
- **učinit nabídku atraktivnější**
- **dobré životní podmíky skotu**



Protože potřebujeme pozitivní image zemědělství !



Martin Ziaja

Spotřeba mléčných výrobků

Spotřebitel začíná být citlivý





Martin Ziaja

Spotřeba mléčných výrobků

Spotřebitel začíná být citlivý





Martin Ziaja

Spotřebitel začíná být citlivý

1 ha kukuřice absorbuje až 40 tun CO_2 za sazónu

CO_2 cyklus





Martin Ziaja

Spotřebitel začíná být citlivý

Produkce na úrovni 4-5 tisíc litrů
znamená emisji
cca 23 gramů metanu/1l mléka



Produkce na úrovni 10 tisíc litrů
Znamená emisji
cca 12 gramů metanu/1l mléka



Martin Ziaja

Pozitivní image zemědělství !!!



Martin Ziaja

Protože je to spotřebitel, kdo rozhoduje o tom, co budeme vyrábět






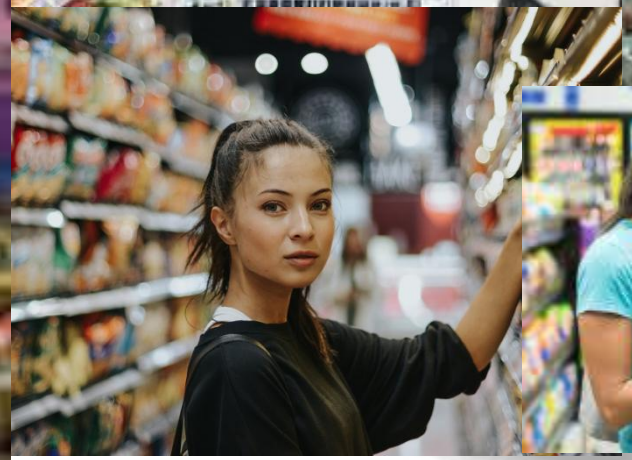



Martin Ziaja

Fond na podporu mléka
+- 13.500.000 zł (3.200.000 EUR)

Všechny mlékárny odvádějí do fondu
0.001 zł/1litr mléka



#FUNDUSZE PROMOCJI

Spółdzielnia Mleczarska Włoszczowa od 1936

wieluń

Hochland

SIERPC

MLEKOVITA

MLEKPOL

Spomlek

PIĄTNICA

OSM BIERUŃ

ŁASK

Zott

RYKI

osm RADOMSKO Istniejemy od 1936 roku

SM Gostyń

Łowicz 1906

OSM GIŻYCKO

POLMLEK GRUPA POLMLEK

Krasnystaw

Lazur

Martin Ziaja

PFHBiPM

Fond na podporu mléka
+- 13.500.000 zł (3.200.000 EUR)

Výbor pro správu fondu:

KRIR

Krajowy Związek Spółdzielni Mleczarskich

ZPPM ZWIĄZEK POLSKICH PRZETWÓRCÓW MLEKA

Polska Izba Mleka

PFHBiPM



#FUNDUSZE PROMOCJI

Martin Ziaja

Fond na podporu mléka
+- 13.500.000 zł (3.200.000 EUR)













Martin Ziaja

Děkuji za vaši pozornost



Martin Ziaja